



PEFC
10-21-3

**GARDIEN
DE L'ÉQUILIBRE
FORESTIER**

La certification forestière PEFC

Journée régionale bois énergie – 20 septembre 2024

LES CHIFFRES EN AUVERGNE-RHÔNE-ALPES

- ✓ Plus de **560 000 ha** certifiés via PEFC AURA (80% de forêt publique)
- ✓ Près de **4 000 propriétaires** participants
- ✓ **474 entreprises** disposant d'une chaîne de contrôle
- ✓ **153 ETF** engagées dans la démarche de certification PEFC AURA

(chiffres au 31/12/2023)

Surfaces PEFC en Auvergne-Rhône-Alpes

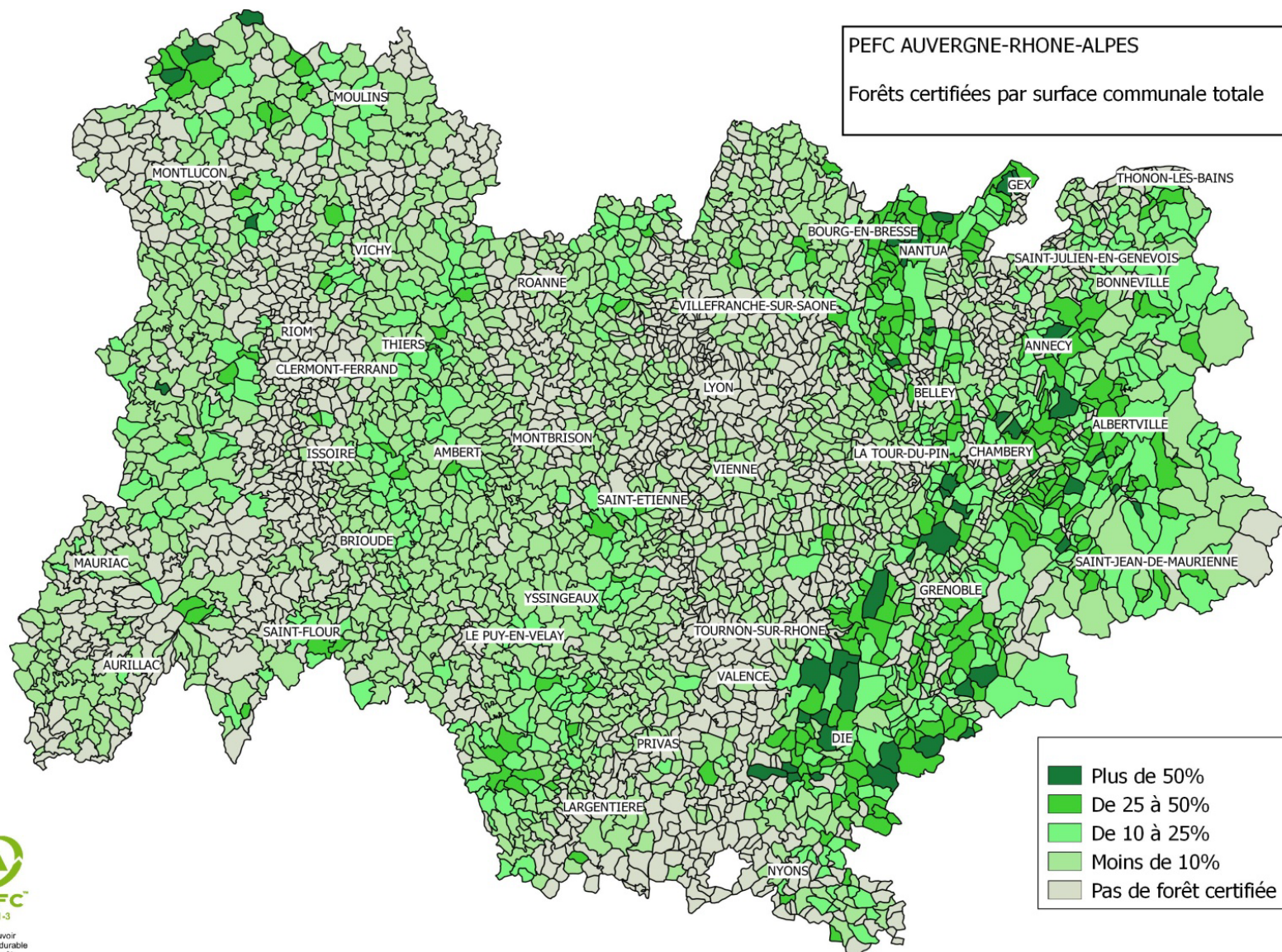

Certification forestière PEFC : Quels engagements ?



➤ Planifier et mettre en œuvre une gestion durable

- ✓ Exigences sur les documents de gestion durable.
- ✓ Assurer le renouvellement régulier de sa forêt en maintenant la quantité et la qualité des ressources forestières.
- ✓ Favoriser la diversité des essences, des structures et des traitements
- ✓ Prendre en compte et favoriser tout élément de biodiversité remarquable, connu et identifié.
- ✓ S'assurer de la qualité des travaux forestiers
- ✓ Prendre en compte tous les usages



Certification forestière PEFC : Quelles garanties ?



➤ Campagnes annuelles de contrôles

- ✓ Propriétaires, exploitants forestiers et ETF
- ✓ Vérification de tous les points du standard
- ✓ Demande de correction des écarts
- ✓ Suspensions ou radiations

➤ Audits de la chaîne de contrôle

- ✓ Vérification du système de traçabilité
- ✓ Audit par organisme indépendant



CIRCUITS DE RANDONNÉES

Les sentiers sont balisés par un pictogramme situé sur la droite de l'itinéraire. Pour une meilleure visibilité, il est important de porter un gilet de signalisation.
Ce balisage correspond à nos recommandations et a été réalisé dans le cadre d'un projet de création de la Réseau des Espaces Naturels Sensibles sur ce site.

Les sentiers sont balisés dans des endroits très sensibles... il est donc très important d'être vigilant et de respecter les recommandations.

La Forêt de la Combe est un espace naturel sensible.
Respectez le rythme... ne laissez aucun déchet sur votre passage.
Evitez de marcher dans les parties au sol dénudées.



- La Combe** - 18 - 250 m de dénivelé positif
Ce parcours traverse une grande partie de la réserve naturelle, forêt classifiée de la Combe. Il vous offre de nombreux points de vue sur le Crainon, le Massif du Sancy et les environs de La Combe.
- Les Prévôts** - 0,50 - 150 m de dénivelé positif
Ce parcours traverse une grande partie de la réserve naturelle, forêt classifiée de la Combe. Il vous offre de nombreux points de vue sur le Crainon, le Massif du Sancy et les environs de La Combe.
- Les Gardes** - 20 - 200 m de dénivelé positif
Après l'éclaircie et les travaux de gestion, la forêt est en pleine croissance. Vous pouvez profiter de la vue sur le Crainon, le Massif du Sancy et les environs de La Combe.



Forêt gérée durablement et certifiée



Pour assurer l'avenir de cette forêt, achetez des produits en bois certifiés

VOUS ÊTES DANS UNE FORÊT GÉRÉE DURABLEMENT ET CERTIFIÉE.

POUR ASSURER L'AVENIR DES FORÊTS, CHOISISSEZ DES PRODUITS EN BOIS PEFC.





GARDIEN
DE L'ÉQUILIBRE
FORESTIER

PEFC Auvergne-Rhône-Alpes
Antenne Rhône-Alpes
18 avenue du Général de Gaulle
69711 Saint-Didier-au-Mont-d'Or Cedex
Tel 04 72 53 64 84
> <https://pefcaura.com>

merci de votre attention

Emeric Bigot
Technicien forestier PEFC
04 72 53 64 84
rhônealpes@pefcaura.com

